

ใบสั่งจ้าง

ผู้รับจ้าง ห้างหุ้นส่วนจำกัด เมืองสมุทร การโยธา

ที่อยู่ เลขที่ ๑๗๓/๑๖๖ ซอยบางแก้ว ถนนเอกชัย

ตำบลแม่กลอง อำเภอเมืองสมุทรสงคราม จังหวัดสมุทรสงคราม ๗๕๐๐๐

โทรศัพท์ ๐๓๔๗๑๗๒๐๓

เลขประจำตัวผู้เสียภาษี ๐๗๕๓๕๓๘๐๐๐๐๒๐

ใบสั่งจ้างเลขที่ ๑๔/๒๕๖๕

วันที่ ๑ ธันวาคม ๒๕๖๔

ส่วนราชการ เทศบาลตำบลเมืองใหม่

ที่อยู่ หมู่ที่ ๙ ตำบลเมืองใหม่ อำเภออัมพวา จังหวัดสมุทรสงคราม

โทรศัพท์ ๐๓๔-๗๖๘๓๖๔

ตามที่ ห้างหุ้นส่วนจำกัด เมืองสมุทร การโยธา ได้เสนอราคา ใ้ต่อ เทศบาลตำบลเมืองใหม่ ซึ่งได้รับราคาและตกลงจ้าง ตามรายการดังต่อไปนี้

ลำดับ	รายการ	จำนวน	หน่วย	ราคาต่อหน่วย (บาท)	จำนวนเงิน (บาท)
๑	จ้างติดตั้งประตูทางเข้า-ออก สำนักงานเทศบาล ตำบลเมืองใหม่ อำเภออัมพวา จังหวัด สมุทรสงคราม จำนวน ๒ จุด ตามแบบแปลนเทศบาลตำบลเมืองใหม่ และตามรายละเอียดแนบท้าย	๑	งาน	๓๔,๒๐๐.๐๐	๓๔,๒๐๐.๐๐
				รวมเป็นเงิน	๓๔,๒๐๐.๐๐
				ภาษีมูลค่าเพิ่ม	๑,๒๓๗.๓๘
(สามหมื่นสี่พันสองร้อยบาทถ้วน)				รวมเป็นเงินทั้งสิ้น	๓๕,๔๓๗.๓๘

การสั่งจ้าง อยู่ภายใต้เงื่อนไขต่อไปนี้

๑. กำหนดส่งมอบภายใน ๓๐ วัน นับถัดจากวันที่ผู้รับจ้างได้รับใบสั่งจ้าง

๒. ครบกำหนดส่งมอบวันที่ ๓๑ ธันวาคม ๒๕๖๔

๓. สถานที่ส่งมอบ เทศบาลตำบลเมืองใหม่

๔. ระยะเวลาประกัน ๑ ปี

หากเกิดการชำรุดบกพร่องหรือเสียหายนั้นเกิดจากความบกพร่องของผู้รับจ้างอันเกิดจากการใช้วัสดุที่ไม่ถูกต้องหรือทำไว้ไม่เรียบร้อย หรือทำไม่ถูกต้องตามมาตรฐานแห่งหลักวิชา ผู้รับจ้างจะต้องรีบทำการแก้ไขให้เป็นที่เรียบร้อยโดยไม่ชักช้า โดยผู้จ้างไม่ต้องออกเงินใด ๆ ในการนี้ทั้งสิ้น หากผู้รับจ้างไม่กระทำการดังกล่าวภายในกำหนด ๑๕ วัน นับถัดจากวันที่ได้รับแจ้งเป็นหนังสือจากผู้จ้างหรือไม่ทำการแก้ไขให้ถูกต้องเรียบร้อยภายในเวลาที่ผู้จ้างกำหนด ให้ผู้จ้างมีสิทธิที่จะทำการนั้นเองหรือจ้างผู้อื่นให้ทำงานนั้น โดยผู้จ้างต้องเป็นผู้ออกค่าใช้จ่ายเองทั้งสิ้น

๕. สงวนสิทธิ์ค่าปรับกรณีส่งมอบเกินกำหนด โดยคิดค่าปรับเป็นรายวันในอัตราร้อยละ ๐.๑๐ ของราคางานจ้าง

แต่ต้องไม่ต่ำกว่าวันละ ๑๐๐.๐๐ บาท

๖. ส่วนราชการสงวนสิทธิ์ที่จะไม่รับมอบถ้าปรากฏว่าสินค้านั้นมีลักษณะไม่ตรงตามรายการที่ระบุไว้ในใบสั่งจ้าง กรณีนี้

ผู้รับจ้างจะต้องดำเนินการเปลี่ยนแปลงให้ถูกต้องตามใบสั่งจ้างทุกประการ

๗. หลักประกันสัญญาการปฏิบัติตามสัญญา ขณะทำสัญญานี้ผู้รับจ้างได้นำหลักประกันเป็นเงินสด จำนวนเงิน ๑,๗๑๐.๐๐ บาท

(หนึ่งพันเจ็ดร้อยสิบบาทถ้วน) ซึ่งเท่ากับร้อยละ ๕ (ห้า) ของราคาค่าจ้างตามสัญญา มามอบให้แก่ผู้จ้างเพื่อเป็นหลักประกัน

การปฏิบัติตามสัญญานี้

๘. การจ้างช่วง ผู้รับจ้างจะต้องไม่เอางานทั้งหมดหรือแต่บางส่วนไปจ้างช่วงอีกทอดหนึ่ง เว้นแต่การจ้างช่วงงานแต่บางส่วนที่ได้รับอนุญาตเป็นหนังสือจากผู้ว่าจ้างแล้ว การที่ผู้ว่าจ้างได้อนุญาตให้จ้างช่วงงานแต่บางส่วนดังกล่าวนั้น ไม่เป็นเหตุให้ผู้รับจ้างหลุดพ้นจากความรับผิดชอบหรือพันธะหน้าที่และผู้รับจ้างจะยังคงต้องรับผิดชอบในความผิดและความประมาทเลินเล่อของผู้รับจ้างช่วง หรือของตัวแทนหรือลูกจ้างของผู้รับจ้างช่วงนั้นทุกประการ กรณีผู้รับจ้างไปจ้างช่วงงานแต่บางส่วน โดยฝ่าฝืนความในวรรคหนึ่ง ผู้รับจ้างต้องชำระค่าปรับให้แก่ผู้ว่าจ้างเป็นจำนวนเงินในอัตราร้อยละ ๑๐ (สิบ) ของวงเงินของงาน ที่จ้างช่วง ทั้งนี้ ไม่ตัดสิทธิผู้ว่าจ้างในการบอกเลิกสัญญา
๙. การประเมินผลการปฏิบัติงานของผู้ประกอบการ หน่วยงานของรัฐสามารถนำผลการปฏิบัติงานแล้วเสร็จตามสัญญาหรือข้อตกลงของคู่สัญญา เพื่อนำมาประเมินผลการปฏิบัติงานของผู้ประกอบการ

หมายเหตุ :

๑. การติดอากรแสตมป์ให้เป็นไปตามประมวลกฎหมายรัษฎากร หากต้องการให้ใบสั่งจ้างมีผลตามกฎหมาย
๒. ใบสั่งจ้างนี้อ้างอิงตามเลขที่โครงการ ๖๔๑๑๓๕๒๐๖๒๓ จ้างติดตั้งประตูทางเข้า-ออก สำนักงานเทศบาลตำบลเหมืองใหม่ โดย

วิธีเฉพาะเจาะจง

ลงชื่อ..... ..... ผู้สั่งจ้าง

(นายธีรวัฒน์ จันทร์เสมา)

นายกเทศมนตรีตำบลเหมืองใหม่

วันที่ ๑ ธันวาคม ๒๕๖๔

ลงชื่อ..... ..... ผู้รับใบสั่งจ้าง

(นายเจต คล้ำจิต)

เจ้าของกิจการ

วันที่ ๑ ธันวาคม ๒๕๖๔



เลขที่โครงการ ๖๔๑๑๓๕๒๐๖๒๓

เลขคุมสัญญา ๖๔๑๑๔๔๒๐๙๘๗



ใบเสนอราคา

เรียน นายกเทศมนตรีตำบลเหมืองใหม่

1. ข้าพเจ้า ทศก. เตือนสมุทรโยธมา อยู่เลขที่ 173/166
 ถนน เอกชัย ตำบล/แขวง แม่กลอง อำเภอ/เขต สีคิ้ว
 จังหวัด สุพรรณบุรี โทร. 065-1955935 โดย นายจตุร ศักดิ์จิตร
 ผู้ลงนามข้างท้ายนี้ขอเสนอที่จะทำงาน โครงการติดตั้งประตูทางเข้า-ออก
สำนักงานเทศบาลตำบลเหมืองใหม่ หมู่ที่ 9 ตำบลเหมืองใหม่ อำเภอ อัมพวา
จังหวัด สุพรรณบุรี

ตามราคาค่างที่ได้ระบุไว้ในบัญชีรายการก่อสร้างหรือใบแจ้งปริมาณงานและราคาแนบท้ายใบเสนอราคานี้
 เป็นเงินทั้งสิ้น 34,200.- บาท (สามหมื่นสี่พันสองร้อยบาทถ้วน)
 ซึ่งได้รวมภาษีมูลค่าเพิ่มจำนวน 2231.38 บาท ตลอดจนถึงมีอากรนั้นๆ และค่าใช้จ่าย
 ทั้งปวงไว้ด้วยแล้ว

คำเสนอนี้จะขึ้นอยู่กับระยะเวลา 30 วัน นับแต่วันที่ได้รับใบเสนอราคา

(ลงชื่อ) ทศก. เตือนสมุทรโยธมา กำหนดเวลาส่งมอบงานใน 30 วัน

(ลงชื่อ) นายธีรวัฒน์ จันทร์เสมา

(ลงชื่อ) นายเจต ศักดิ์จิตร เลขที่ 16 เดือน พฤษภาคม พ.ศ. 2564

(ลงชื่อ) นางสาวอรุณ วันทอง

(ลงชื่อ) นายจตุร ศักดิ์จิตร

(ลงชื่อ) นางจุฬารัตน์ อรุณชาติ พยาน

ตำแหน่ง ผู้อำนวยการ

เรียน ขสัดเทศบาล/นายกเทศมนตรี

เรียน นายกเทศมนตรี
เพื่อโปรดทราบ.

- เห็นควรให้จ้างทำนุสร้างประตูทางเข้า-ออก
- เพื่อผู้รับจ้างติดตั้งประตูทางเข้า-ออก สำหรับงาน
- เทศบาลตำบลเหมืองใหม่ ในวงเงิน 34,200.- บาท
- (สามหมื่นสี่พันสองร้อยบาทถ้วน) ซึ่งเห็นควรที่
- ไม่ส่งมอบงานระหว่าง 30 วัน และขาดกลาง
- ระยะเวลาดำเนินการ 30 วัน
- ลี้วเว่ยขอมหาเสื่อชาตลิวา

จตุร ศักดิ์จิตร
นายจตุร ศักดิ์จิตร
26 พ.ค. 64
db wl. bp

ทศก. เตือนสมุทรโยธมา
ทศก. เตือนสมุทรโยธมา

(นายธีรวัฒน์ จันทร์เสมา)
นายกเทศมนตรีตำบลเหมืองใหม่

(นางจุฬารัตน์ อรุณชาติ)
ปลัดเทศบาลตำบลเหมืองใหม่

บัญชีปริมาณงานติดตั้งประตูทางเข้า-ออก สำนักงานเทศบาลตำบลเหมืองใหม่
 เสนอราคาโดย..... ตจก. เมืองสมุทรปราการ

ลำดับที่	รายการ	จำนวน	หน่วย	ราคาวัสดุสิ่งของ		ค่าแรงงาน		ค่าวัสดุและแรงงาน	หมายเหตุ
				ราคาต่อหน่วย	จำนวนเงิน	ราคาต่อหน่วย	จำนวนเงิน		
1	งานติดตั้งประตู								
1.1	ท่อนแตนเลส Ø 1 1/2"	6	ท่อน	988	5928	296	1776	7704	
1.2	ท่อนแตนเลส Ø 1/2"	14	ท่อน	563	7882	169	2366	10248	
1.3	บูชประตู สแตนเลส SUS 3/8 x 45 mm.	8	ตัว	40	320	-	-	320	
1.4	กลอนประตูสแตนเลส	2	ตัว	63	126	-	-	126	
1.5	กลอนประตูสแตนเลส ขนาด 6" (สับซ้ายและสับขวา)	4	ตัว	153	612	-	-	612	
1.6	ค่าแรงประกอบ-ติดตั้ง	1	L/S	-	-	7200	7200	7200	
						รวมค่าวัสดุ + แรงงาน		26210	
2	อื่น ๆ								

ค่าดำเนินการ	3000.00
กำไร	2762.62
ภาษี	2237.38
รวมเป็นเงินทั้งสิ้น	84200.00

(กรมส่งเสริมการค้าระหว่างประเทศ)

ผู้เสนอราคา.....
 (นายเจต กล้าจิรา)
 ตำแหน่ง หุ้นส่วนบริหาร
 ลงวันที่ 26 พ.ย. 64



(ลงชื่อ) นายเจต กล้าจิรา ผู้ว่าจ้าง
 (นายชวรัตน์ คนทวีสิน)
 (ลงชื่อ) นายเจต กล้าจิรา
 (นายเจต กล้าจิรา)
 (ลงชื่อ) นางศุภรณ ชันทอง
 (นางศุภรณ ชันทอง)
 (ลงชื่อ) นางลพวิมล อภินันท์
 (นางลพวิมล อภินันท์)



โครงการแบบติดตั้งประตูทางเข้า - ออกสำนักงานเทศบาลตำบลเหมืองใหม่

จำนวน 2 จุด



สถานที่ก่อสร้าง

สำนักงานเทศบาลตำบลเหมืองใหม่

หมู่ที่ 9 ตำบลเหมืองใหม่ อำเภออัมพวา จังหวัดสมุทรสงคราม

(ลงชื่อ) ผู้ว่าจ้าง
นายจรุจ วัฒนวิเศษ (ลงชื่อ) ผู้รับจ้าง
(ลงชื่อ) พยาน
(นางศอภรณ์ ชันทอง)
(ลงชื่อ) พยาน
(นางจุฬารัตน์ อรรถชาติ)

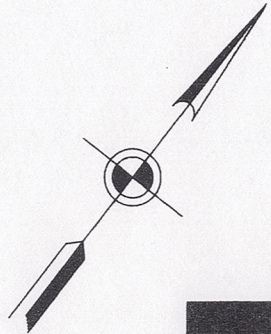

แผนที่สังเขป

จุดที่ตั้งโครงการ
Lat : 13.448999°
Long : 99.903157°

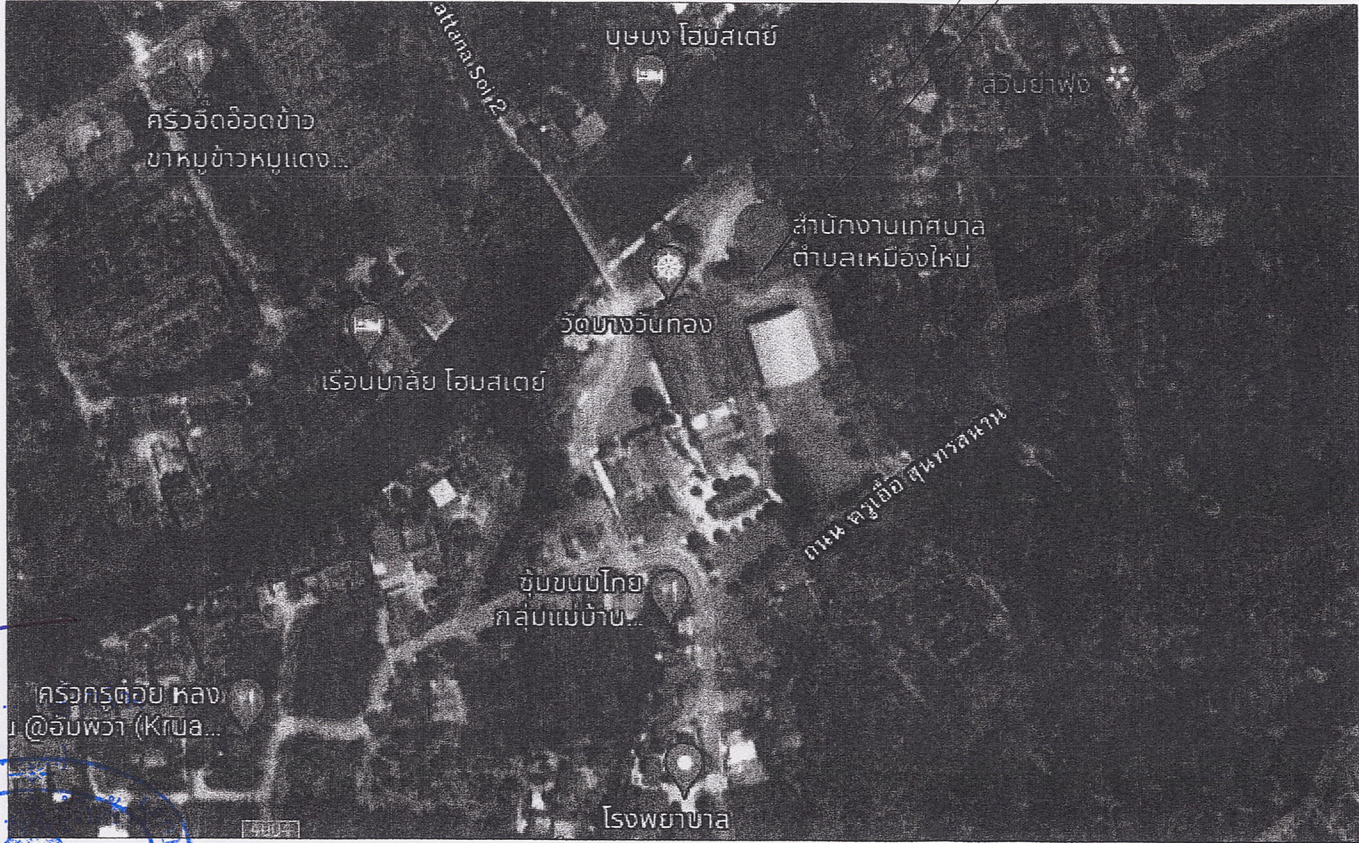

(ลงชื่อ).....
 (นายธีรวัฒน์ จันทร์เสมา)
 (ลงชื่อ).....
 (นายเจตนา ศรีสวัสดิ์)
 (ลงชื่อ).....
 (นางศิวกรณ จันทร์ทอง)
 (ลงชื่อ)..... พยาน
 (นางศุภาภรณ์ อรรถชาติ)



ชื่อโครงการ
แบบติดตั้งประตูทางเข้า - ออก

อนุมัติ

 (นายธีรวัฒน์ จันทร์เสมา)
 นายกเทศมนตรีเทศบาลตำบลเมืองใหม่

เห็นชอบ

 (นางจุฬารัตน์ จำพหิย์)
 ปลัดเทศบาลตำบลเมืองใหม่

วิศวกร

ตรวจแบบ

 (นายธงชัย ฝั่งโพธิ์ทอง)
 ผู้อำนวยการกองช่าง

สำรวจ

 (นายนุชณ์ มีมุข)
 นายช่างโยธาชำนาญงาน

เขียนแบบ

 (นายนุชณ์ มีมุข)
 นายช่างโยธาชำนาญงาน

สถานที่ก่อสร้าง
 สำนักงานเทศบาลตำบลเมืองใหม่
 หมู่ที่ 9 ตำบลเมืองใหม่
 อำเภออัมพวา จังหวัดสุพรรณบุรี

ว/ด/ป

เลขที่แบบ

SCALE

แผ่นที่
 No Scale 2 / 3

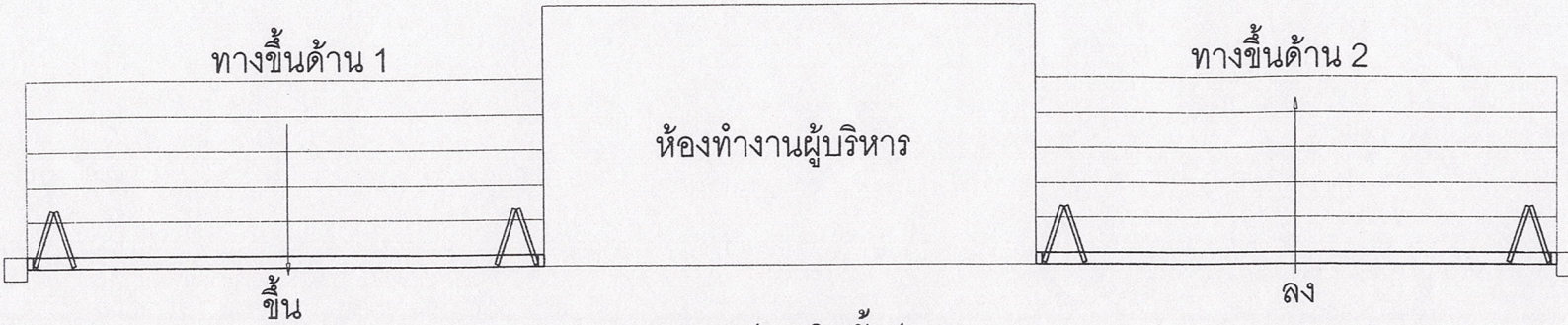

แบบแปลนติดตั้งประตู
NOT TO SCALE

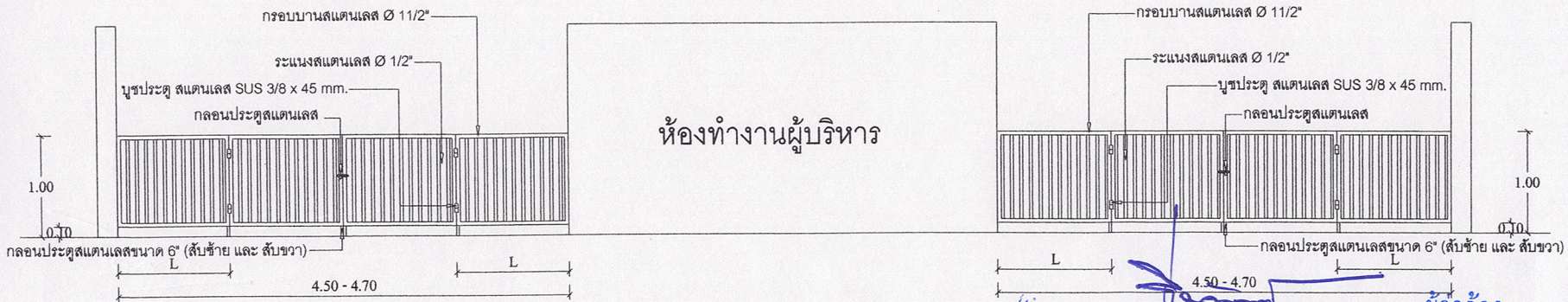

แบบรายละเอียดติดตั้งประตู
NOT TO SCALE



ชื่อโครงการ
แบบติดตั้งประตูทางเข้า - ออก

อนุมัติ
(Signature)
(นายธีรวัฒน์ จันทร์เสมา)
นายกเทศมนตรีเทศบาลตำบลเมืองใหม่

เห็นชอบ
(Signature)
(นางจุฬารัตน์ ฉัตรพิทย์)
ปลัดเทศบาลตำบลเมืองใหม่

วิศวกร

ตรวจแบบ
(นายธงชัย พังโพธิ์ทอง)
ผู้อำนวยการกองช่าง

สำรวจ
(นายอนุกรม มีมุข)
นายช่างโยธาชำนาญงาน

เขียนแบบ
(นายอนุกรม มีมุข)
นายช่างโยธาชำนาญงาน

สถานที่ก่อสร้าง
สำนักงานเทศบาลตำบลเมืองใหม่
หมู่ที่ 9 ตำบลเมืองใหม่
อำเภออัมพวา จังหวัดสมุทรสงคราม

ว/ด/ป

เลขที่แบบ

SCALE

แผ่นที่
No Scale 3/3

(Signature) ผู้ว่าจ้าง

(นายธีรวัฒน์ จันทร์เสมา)
(ลงชื่อ).....

(นายเจตน์ พิธาเสนา)
(ลงชื่อ).....

(นางศุภรอน ภัณฑอง)
(ลงชื่อ).....

(นางศุภรอน อรรถชาติ)
(ลงชื่อ).....

